



— WE CREATE MOBILE WORKPLACES —

RENAULT

Express, Kangoo, Trafic & Master



SEGURIDAD

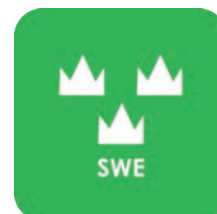

CALIDAD



GARANTIA

RENAULT EXPRESS VAN

Para obtener más información sobre precios, instalación y contenido que incluyen nuestras propuestas de equipamiento, escanee el código de la primera página.

En furgonetas eléctricas e híbridas recomendamos el montaje por un instalador experimentado. Se deben tener en cuenta las baterías y el cableado para los aproximadamente 400 voltios que hay en el vehículo. El montaje añadido de un suelo puede aumentar el coste.



| Art.No | Longitud | Prof. | Altura | Kg | CO ₂ |
|--------|----------|-------|--------|----|-----------------|
| F42300 | 1239 | 300 | 890 | 23 | 21 |



| Art.No | Longitud | Prof. | Altura | Kg | CO ₂ |
|--------|----------|-------|--------|----|-----------------|
| F42301 | 848 | 300 | 890 | 18 | 19 |



| Art.No | Longitud | Prof. | Altura | Kg | CO ₂ |
|--------|----------|-------|--------|----|-----------------|
| F42302 | 1239 | 300 | 890 | 36 | 46 |



| Art.No | Longitud | Prof. | Altura | Kg | CO ₂ |
|--------|----------|-------|--------|----|-----------------|
| F42303 | 894 | 300 | 890 | 36 | 47 |



| Art.No | Longitud | Prof. | Altura | Kg | CO ₂ |
|--------|----------|-------|--------|----|-----------------|
| F42304 | 1239 | 300 | 1075 | 49 | 62 |



| Art.No | Longitud | Prof. | Altura | Kg | CO ₂ |
|--------|----------|-------|--------|----|-----------------|
| F42305 | 894 | 300 | 890 | 48 | 63 |



| Art.No | Longitud | Prof. | Altura | Kg | CO ₂ |
|--------|----------|-------|--------|----|-----------------|
| F42313 | | | 250 | 77 | 119 |



| Art.No | Longitud | Prof. | Altura | Kg | CO ₂ |
|--------|----------|-------|--------|----|-----------------|
| F42315 | | | 470 | 89 | 133 |

RENAULT KANGOO L1

Para obtener más información sobre precios, instalación y contenido que incluyen nuestras propuestas de equipamiento, escanee el código de la primera página.

En furgonetas eléctricas e híbridas recomendamos el montaje por un instalador experimentado. Se deben tener en cuenta las baterías y el cableado para los aproximadamente 400 voltios que hay en el vehículo. El montaje añadido de un suelo puede aumentar el coste.



| Art.No | Longitud | Prof. | Altura | Kg | CO ₂ |
|--------|----------|-------|--------|----|-----------------|
| F42320 | 1239 | 300 | 890 | 23 | 21 |



| Art.No | Longitud | Prof. | Altura | Kg | CO ₂ |
|--------|----------|-------|--------|----|-----------------|
| F42321 | 848 | 300 | 890 | 17 | 14 |



| Art.No | Longitud | Prof. | Altura | Kg | CO ₂ |
|--------|----------|-------|--------|----|-----------------|
| F42322 | 1239 | 300 | 890 | 35 | 46 |



| Art.No | Longitud | Prof. | Altura | Kg | CO ₂ |
|--------|----------|-------|--------|----|-----------------|
| F42323 | 804 | 300 | 890 | 36 | 45 |



| Art.No | Longitud | Prof. | Altura | Kg | CO ₂ |
|--------|----------|-------|--------|----|-----------------|
| F42324 | 1239 | 300 | 890 | 49 | 55 |



| Art.No | Longitud | Prof. | Altura | Kg | CO ₂ |
|--------|----------|-------|--------|----|-----------------|
| F42325 | 804 | 300 | 890 | 47 | 61 |



| Art.No | Longitud | Prof. | Altura | Kg | CO ₂ |
|--------|----------|-------|--------|----|-----------------|
| F42334 | | | 250 | 77 | 118 |



| Art.No | Longitud | Prof. | Altura | Kg | CO ₂ |
|--------|----------|-------|--------|----|-----------------|
| F42337 | | | 470 | 75 | 117 |

RENAULT KANGOO L2

Para obtener más información sobre precios, instalación y contenido que incluyen nuestras propuestas de equipamiento, escanee el código de la primera página.

En furgonetas eléctricas e híbridas recomendamos el montaje por un instalador experimentado. Se deben tener en cuenta las baterías y el cableado para los aproximadamente 400 voltios que hay en el vehículo. El montaje añadido de un suelo puede aumentar el coste.



| Art.No | Longitud | Prof. | Altura | Kg | CO ₂ |
|--------|----------|-------|--------|----|-----------------|
| F42340 | 1631 | 300 | 890 | 28 | 23 |



| Art.No | Longitud | Prof. | Altura | Kg | CO ₂ |
|--------|----------|-------|--------|----|-----------------|
| F42341 | 971 | 300 | 890 | 22 | 20 |



| Art.No | Longitud | Prof. | Altura | Kg | CO ₂ |
|--------|----------|-------|--------|----|-----------------|
| F42342 | 1631 | 300 | 890 | 42 | 53 |



| Art.No | Longitud | Prof. | Altura | Kg | CO ₂ |
|--------|----------|-------|--------|----|-----------------|
| F42343 | 894 | 300 | 890 | 36 | 47 |



| Art.No | Longitud | Prof. | Altura | Kg | CO ₂ |
|--------|----------|-------|--------|----|-----------------|
| F42344 | 1572 | 300 | 890 | 52 | 47 |



| Art.No | Longitud | Prof. | Altura | Kg | CO ₂ |
|--------|----------|-------|--------|----|-----------------|
| F42345 | 894 | 300 | 890 | 48 | 63 |



| Art.No | Longitud | Prof. | Altura | Kg | CO ₂ |
|--------|----------|-------|--------|----|-----------------|
| F42351 | | | 250 | 89 | 106 |

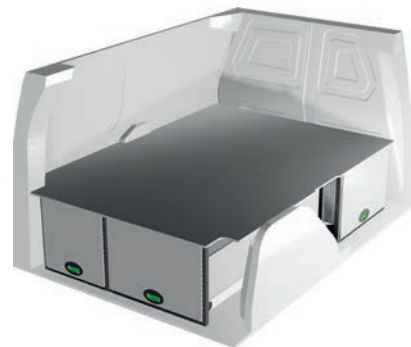

| Art.No | Longitud | Prof. | Altura | Kg | CO ₂ |
|--------|----------|-------|--------|-----|-----------------|
| F42353 | | | 470 | 102 | 117 |

RENAULT TRAFIC L1H1

Para obtener más información sobre precios, instalación y contenido que incluyen nuestras propuestas de equipamiento, escanee el código de la primera página.

En furgonetas eléctricas e híbridas recomendamos el montaje por un instalador experimentado. Se deben tener en cuenta las baterías y el cableado para los aproximadamente 400 voltios que hay en el vehículo. El montaje añadido de un suelo puede aumentar el coste.



| Art.No | Longitud | Prof. | Altura | Kg | CO ₂ |
|--------|----------|-------|--------|----|-----------------|
| F40840 | 1998 | 300 | 1000 | 34 | 23 |



| Art.No | Longitud | Prof. | Altura | Kg | CO ₂ |
|--------|----------|-------|--------|----|-----------------|
| F40841 | 1107 | 300 | 1000 | 45 | 50 |



| Art.No | Longitud | Prof. | Altura | Kg | CO ₂ |
|--------|----------|-------|--------|----|-----------------|
| F40842 | 1998 | 300 | 1220 | 63 | 53 |



| Art.No | Longitud | Prof. | Altura | Kg | CO ₂ |
|--------|----------|-------|--------|----|-----------------|
| F40843 | 1107 | 300 | 1000 | 48 | 55 |



| Art.No | Longitud | Prof. | Altura | Kg | CO ₂ |
|--------|----------|-------|--------|----|-----------------|
| F40844 | 1998 | 300 | 1000 | 42 | 48 |



| Art.No | Longitud | Prof. | Altura | Kg | CO ₂ |
|--------|----------|-------|--------|----|-----------------|
| F40845 | 1147 | 300 | 1220 | 56 | 52 |



| Art.No | Longitud | Prof. | Altura | Kg | CO ₂ |
|--------|----------|-------|--------|-----|-----------------|
| F40856 | | | 250 | 101 | 153 |



| Art.No | Longitud | Prof. | Altura | Kg | CO ₂ |
|--------|----------|-------|--------|-----|-----------------|
| F40858 | | | 470 | 123 | 186 |

RENAULT TRAFIC L2H1

Para obtener más información sobre precios, instalación y contenido que incluyen nuestras propuestas de equipamiento, escanee el código de la primera página.

En furgonetas eléctricas e híbridas recomendamos el montaje por un instalador experimentado. Se deben tener en cuenta las baterías y el cableado para los aproximadamente 400 voltios que hay en el vehículo. El montaje añadido de un suelo puede aumentar el coste.



| Art.No | Longitud | Prof. | Altura | Kg | CO ₂ |
|--------|----------|-------|--------|----|-----------------|
| F40860 | 2356 | 300 | 1220 | 48 | 27 |



| Art.No | Longitud | Prof. | Altura | Kg | CO ₂ |
|--------|----------|-------|--------|----|-----------------|
| F40861 | 1530 | 300 | 1220 | 71 | 59 |



| Art.No | Longitud | Prof. | Altura | Kg | CO ₂ |
|--------|----------|-------|--------|----|-----------------|
| F40862 | 2356 | 300 | 1000 | 58 | 68 |



| Art.No | Longitud | Prof. | Altura | Kg | CO ₂ |
|--------|----------|-------|--------|----|-----------------|
| F40863 | 1500 | 300 | 1000 | 65 | 61 |



| Art.No | Longitud | Prof. | Altura | Kg | CO ₂ |
|--------|----------|-------|--------|----|-----------------|
| F40864 | 2356 | 300 | 1220 | 55 | 46 |



| Art.No | Longitud | Prof. | Altura | Kg | CO ₂ |
|--------|----------|-------|--------|----|-----------------|
| F40865 | 1500 | 300 | 1000 | 93 | 101 |



| Art.No | Longitud | Prof. | Altura | Kg | CO ₂ |
|--------|----------|-------|--------|-----|-----------------|
| F40876 | | | 250 | 118 | 152 |



| Art.No | Longitud | Prof. | Altura | Kg | CO ₂ |
|--------|----------|-------|--------|-----|-----------------|
| F40878 | | | 470 | 148 | 191 |

RENAULT MASTER L2H2

Para obtener más información sobre precios, instalación y contenido que incluyen nuestras propuestas de equipamiento, escanee el código de la primera página.

En furgonetas eléctricas e híbridas recomendamos el montaje por un instalador experimentado. Se deben tener en cuenta las baterías y el cableado para los aproximadamente 400 voltios que hay en el vehículo. El montaje añadido de un suelo puede aumentar el coste.



| Art.No | Longitud | Prof. | Altura | Kg | CO ₂ |
|--------|----------|-------|--------|----|-----------------|
| F45600 | 2659 | 300 | 1440 | 61 | 33 |



| Art.No | Longitud | Prof. | Altura | Kg | CO ₂ |
|--------|----------|-------|--------|----|-----------------|
| F45601 | 1453 | 300 | 1440 | 38 | 24 |



| Art.No | Longitud | Prof. | Altura | Kg | CO ₂ |
|--------|----------|-------|--------|-----|-----------------|
| F45602 | 2659 | 470 | 1440 | 110 | 85 |



| Art.No | Longitud | Prof. | Altura | Kg | CO ₂ |
|--------|----------|-------|--------|----|-----------------|
| F45603 | 1409 | 300 | 1220 | 71 | 69 |



| Art.No | Longitud | Prof. | Altura | Kg | CO ₂ |
|--------|----------|-------|--------|-----|-----------------|
| F45604 | 2659 | 300 | 1440 | 108 | 82 |



| Art.No | Longitud | Prof. | Altura | Kg | CO ₂ |
|--------|----------|-------|--------|----|-----------------|
| F45605 | 1300 | 470 | 920 | 90 | 127 |



| Art.No | Longitud | Prof. | Altura | Kg | CO ₂ |
|--------|----------|-------|--------|-----|-----------------|
| F45606 | 2750 | 470 | 1780 | 102 | 87 |



| Art.No | Longitud | Prof. | Altura | Kg | CO ₂ |
|--------|----------|-------|--------|----|-----------------|
| F45607 | 1497 | 470 | 1780 | 58 | 51 |

RENAULT MASTER L3H2

Para obtener más información sobre precios, instalación y contenido que incluyen nuestras propuestas de equipamiento, escanee el código de la primera página.

En furgonetas eléctricas e híbridas recomendamos el montaje por un instalador experimentado. Se deben tener en cuenta las baterías y el cableado para los aproximadamente 400 voltios que hay en el vehículo. El montaje añadido de un suelo puede aumentar el coste.



| Art.No | Longitud | Prof. | Altura | Kg | CO ₂ |
|--------|----------|-------|--------|----|-----------------|
| F45620 | 3230 | 300 | 1440 | 70 | 25 |



| Art.No | Longitud | Prof. | Altura | Kg | CO ₂ |
|--------|----------|-------|--------|----|-----------------|
| F45621 | 1876 | 300 | 1440 | 47 | 26 |



| Art.No | Longitud | Prof. | Altura | Kg | CO ₂ |
|--------|----------|-------|--------|-----|-----------------|
| F45622 | 3295 | 470 | 1440 | 130 | 81 |



| Art.No | Longitud | Prof. | Altura | Kg | CO ₂ |
|--------|----------|-------|--------|----|-----------------|
| F45623 | 1922 | 300 | 1440 | 87 | 65 |



| Art.No | Longitud | Prof. | Altura | Kg | CO ₂ |
|--------|----------|-------|--------|-----|-----------------|
| F45624 | 3295 | 300 | 1440 | 114 | 77 |



| Art.No | Longitud | Prof. | Altura | Kg | CO ₂ |
|--------|----------|-------|--------|-----|-----------------|
| F45625 | 2070 | 470 | 920 | 150 | 162 |



| Art.No | Longitud | Prof. | Altura | Kg | CO ₂ |
|--------|----------|-------|--------|-----|-----------------|
| F45626 | 3253 | 470 | 1780 | 126 | 51 |



| Art.No | Longitud | Prof. | Altura | Kg | CO ₂ |
|--------|----------|-------|--------|----|-----------------|
| F45627 | 2145 | 470 | 1780 | 85 | 74 |

RENAULT MASTER L3H3

Para obtener más información sobre precios, instalación y contenido que incluyen nuestras propuestas de equipamiento, escanee el código de la primera página.

En furgonetas eléctricas e híbridas recomendamos el montaje por un instalador experimentado. Se deben tener en cuenta las baterías y el cableado para los aproximadamente 400 voltios que hay en el vehículo. El montaje añadido de un suelo puede aumentar el coste.



| Art.No | Longitud | Prof. | Altura | Kg | CO ₂ |
|--------|----------|-------|--------|----|-----------------|
| F45640 | 3230 | 300 | 1795 | 84 | 46 |



| Art.No | Longitud | Prof. | Altura | Kg | CO ₂ |
|--------|----------|-------|--------|----|-----------------|
| F45641 | 1876 | 300 | 1795 | 55 | 38 |



| Art.No | Longitud | Prof. | Altura | Kg | CO ₂ |
|--------|----------|-------|--------|-----|-----------------|
| F45642 | 3295 | 470 | 1795 | 152 | 112 |



| Art.No | Longitud | Prof. | Altura | Kg | CO ₂ |
|--------|----------|-------|--------|-----|-----------------|
| F45643 | 1922 | 300 | 1905 | 100 | 86 |



| Art.No | Longitud | Prof. | Altura | Kg | CO ₂ |
|--------|----------|-------|--------|-----|-----------------|
| F45644 | 3295 | 300 | 1905 | 129 | 97 |



| Art.No | Longitud | Prof. | Altura | Kg | CO ₂ |
|--------|----------|-------|--------|-----|-----------------|
| F45645 | 2070 | 470 | 920 | 161 | 181 |



| Art.No | Longitud | Prof. | Altura | Kg | CO ₂ |
|--------|----------|-------|--------|-----|-----------------|
| F45646 | 3253 | 470 | 1780 | 126 | 51 |



| Art.No | Longitud | Prof. | Altura | Kg | CO ₂ |
|--------|----------|-------|--------|----|-----------------|
| F45647 | 2145 | 470 | 1780 | 83 | 72 |

INFORMACIÓN



NOTA

Los kits incluyen lo que se ve en el diseño así como las piezas de instalación, tapetes de goma para todos los estantes y espuma en los cajones.

Para asegurar la calidad en la gestión y mantener una alta precisión en las entregas System Edström Bilinredningar AB está certificado según SS-EN ISO 9001:2015

Todo el material utilizado en System Edström se puede reciclar al 100%. También estamos certificados según SS-EN ISO 14001:2015.



RECUERDE

Ahora que ha elegido System Edström para el equipamiento de su vehículo, ha dado el primer y más importante paso para que su taller móvil sea seguro y funcional. De aquí en adelante, depende de usted lo seguro y funcional que sea su lugar de trabajo.

Usted, como conductor y, para evitar que usted u otra persona se lesione, tiene la responsabilidad de llevar su carga correctamente asegurada. También es su responsabilidad asegurarse de que el interior está montado de la manera más segura posible sea cual sea su elección de taller, incluso si son profesionales con conocimiento y larga experiencia.



SEGURIDAD

Realizamos pruebas de choque de nuestras estanterías continuamente en VTI, el Instituto Nacional Sueco de Investigación de Carreteras y Transporte. Dichas pruebas de colisión se efectúan conforme a la norma INRS NS 286 sobre equipamiento interior de vehículos.

Se llevan a cabo también otros tipos de controles en institutos certificadores, por ejemplo, pruebas de vibración que simulan varios años de uso en carretera. Igualmente realizamos ensayos internos de tracción y presión para comprobar, entre otros, la resistencia de los productos de sujeción de carga.

Consulte más detalles acerca de estos controles en nuestro sitio web: www.systemedstrom.com.



Tornillo de banco

| Profundo | Ancho | Altura | Kg | Código |
|----------|-------|--------|------|--------|
| 360 | 135 | 140 | 10,3 | 5004 |

El tornillo forjado se completa con el soporte extensible y la placa giratoria. Apertura máxima 140 mm.



Soporte de tornillo de banco

| Profundo | Ancho | Altura | ⇔ | Kg | Código |
|----------|-------|--------|-----|-----|--------|
| 1110 | 170 | 195 | 600 | 9,4 | 5012 |
| 1110 | 170 | 80 | 600 | 8,9 | 5013 |

Medidas de placa 170x158 mm. La cubierta 2950 está incluida (ver más abajo).

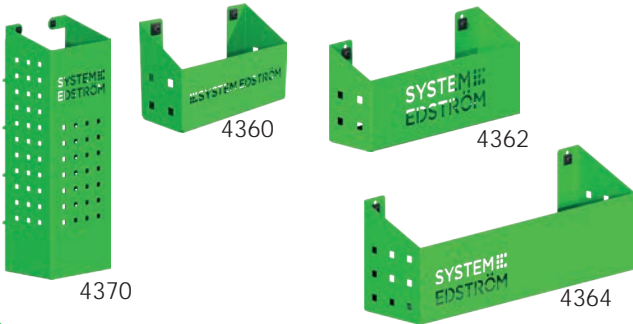

Cestas para tablero

| Profundo | Ancho | Altura | Kg | Código |
|----------|-------|--------|-----|--------|
| 82 | 200 | 80 | 0,5 | 4360 |
| 82 | 285 | 102 | 0,8 | 4362 |
| 122 | 455 | 122 | 1,5 | 4364 |
| 153 | 179 | 575 | 3,0 | 4370 |

Una serie de cestas que resuelven (casi) todos los problemas de almacenamiento.

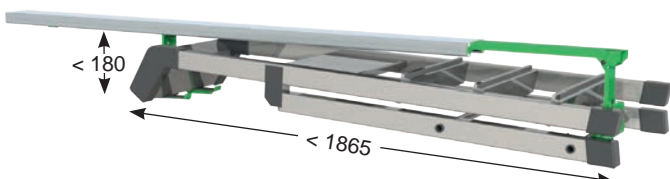

Soporte interno de escalera

| Longitud | Kg | Código |
|----------|-----|--------|
| 2000 | 4,9 | T9000 |

Guarde la escalera en el techo del interior del vehículo, tire de ella hacia la puerta trasera en una operación simple.



Soporte de manguera/cable

| Profundo | Ancho | Altura | Kg | Código |
|----------|-------|--------|-----|--------|
| 79 | 267 | 168 | 0,5 | 4077 |

Soporte de spray, cartuchos, etc.

| | | | | |
|----|-----|-----|-----|------|
| 66 | 194 | 123 | 0,4 | 4349 |
|----|-----|-----|-----|------|



Gancho universal

| Profundo | Ancho | Altura | Kg | Código |
|----------|-------|--------|-----|--------|
| 85 | 80 | 100 | 0,2 | 4356 |
| 61 | 83 | 55 | 0,1 | 4357 |

Lo simple es mejor, ganchos resistentes para montar en tablero o en el borde del estante.

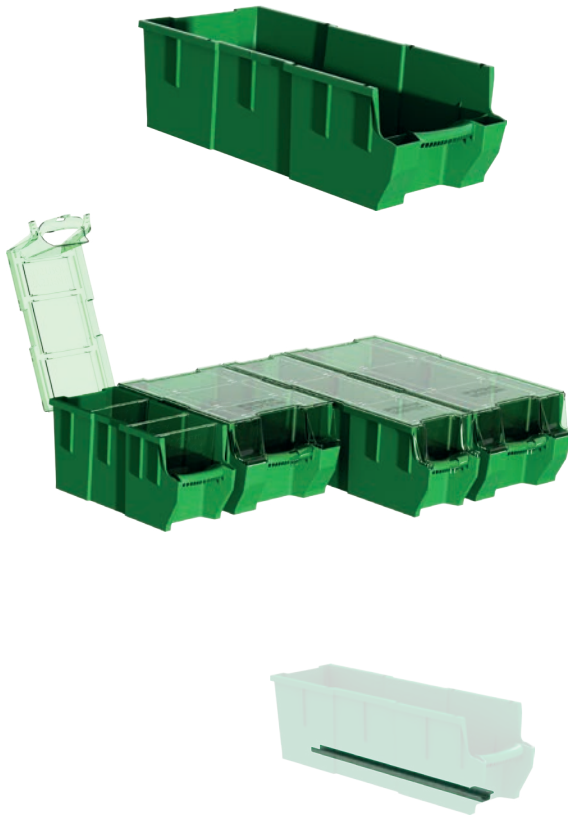

Gaveta de plástico para estantes

| Profundo | Ancho | Altura | Kg | Código |
|----------|-------|--------|-----|--------|
| 300 | 145 | 154 | 0,4 | 3050 |
| 300 | 235 | 154 | 0,5 | 3052 |
| 470 | 145 | 154 | 0,5 | 3055 |
| 470 | 235 | 154 | 0,5 | 3057 |

Tapa transparente para gavetas

| Profundo | Ancho | Gaveta | Kg | Código |
|----------|-------|--------|-----|--------|
| 300 | 150 | 3050 | 0,2 | 3060 |
| 300 | 240 | 3052 | 0,2 | 3062 |
| 470 | 150 | 3055 | 0,2 | 3065 |
| 470 | 240 | 3057 | 0,4 | 3067 |

Divisores para gavetas

| Ancho | Altura | Gaveta | Código |
|-------|--------|----------|--------|
| 140 | 154 | 3050, 55 | 3070 |
| 230 | 154 | 3052, 57 | 3072 |

Soporte para estantes sin frontal

| Profundo | Kg | Código |
|----------|-----|--------|
| 300 | 0,1 | 3081 |
| 470 | 0,2 | 3082 |

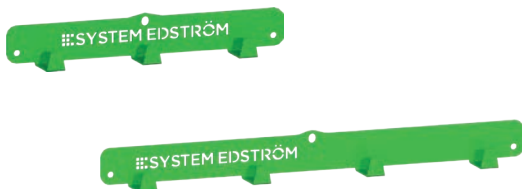

Perchas

| Profundo | Ancho | Altura | Kg | Código |
|----------|-------|--------|-----|--------|
| 31 | 295 | 40 | 0,3 | 2706 |
| 31 | 465 | 40 | 0,5 | 2708 |

Lo llamamos percha, no hace falta decir, que puedes usarlo para colgar lo que quieras en él.



Cincha con soportes

| Información | Ancho | Código |
|--------------------------|-------|--------|
| 1200 mm, cincha de nylon | 25 | 4365 |
| 1000 mm, cincha elástica | 25 | 4366 |

Los soportes se adaptan a nuestros tableros.





Kit accesorios No. 1

Kit accesorios No. 2

Kit accesorios No. 3

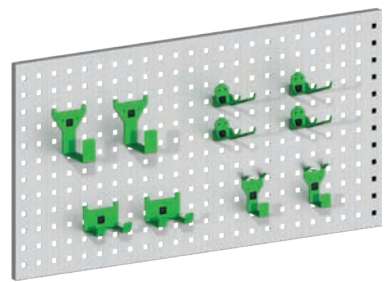
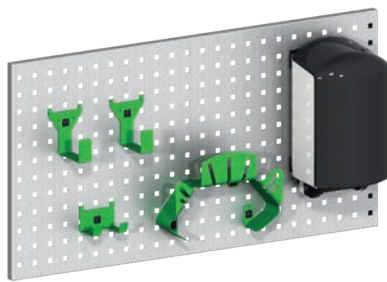
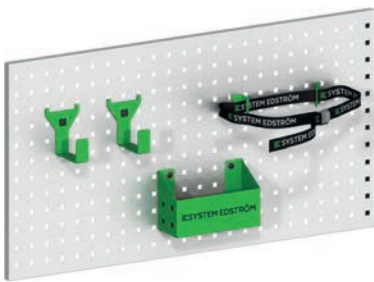

Art Nr

F11001

Tablero no incluido.

Art Nr

F11002

Tablero no incluido.

Art Nr

F11004

Tablero no incluido.

www.systemedstrom.com



GARANTIA



SEGURIDAD



CALIDAD

SYSTEM EDSTRÖM

SYSTEM EDSTRÖM BILINREDNINGAR AB
Råseborgsgatan 11
164 74 Kista
Suecia

CONTACT

T. +46 (0)10 102 95 00

M. info@edstrom.se

W. www.systemedstrom.com